COMUNE DI CAVRIAGO
(PROVINCIA DI REGGIO EMILIA)

# PCA

## PIANO CLASSIFICAZIONE ACUSTICA
### I^ VARIANTE

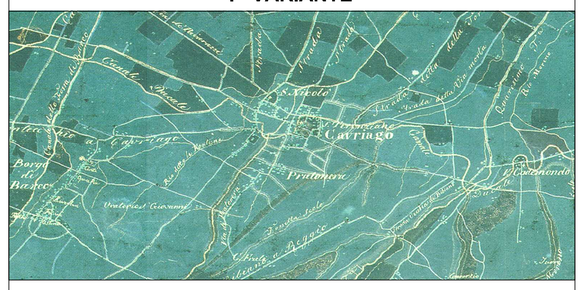

## TAVOLA 01
Scala 1: 5000

| | |
|---|---|
| ADOZIONE | C.C. n° del |
| APPROVAZIONE | C.C. n° del |

**VERSIONE ADOTTATA**

Il Sindaco
Vincenzo DELMONTE

L'Assessore all'Urbanistica
Paolo Burani

Il Vice Segretario Comunale
Erio ZAFFERRI

Progettista responsabile:
Geom. Lorella Costi
(Resp. Serv. Urbanistica)

Comune di Cavriago:
Geom. Lorella COSTI
(Resp. SUE - SUAP)

Collaboratore
Ing. Simone Caiti

Progettista della 1° Variante
Arch. Aldo Caiti

ccdp
centro cooperativo di progettazione sc
architettura ingegneria urbanistica
Via Lombardia 3-7
42124 Reggio Emilia
tel 0522 324400
fax 0522 324700
www.ccdp.com
e-mail: info@ccdp.com
c.f.p. Iva 00174000352

ASSETTO ED USO DEL TERRITORIO ED AMBIENTE
SERVIZIO URBANISTICA
DICEMBRE 2013

Pratica n° 3962 redatto da GDUrb Nome file: 3962_Tava.dwg

| STATO DI FATTO | PROGETTO |
|---|---|
| AREA DI CLASSE I | AREA DI CLASSE I |
| AREA DI CLASSE II | AREA DI CLASSE II |
| AREA DI CLASSE III | AREA DI CLASSE III |
| AREA DI CLASSE IV | AREA DI CLASSE IV |
| AREA DI CLASSE V | AREA DI CLASSE V |
| AREA DI CLASSE VI | AREA DI CLASSE VI |

FASCIA LIMITE 70/60 dBA (D.P.R. n° 459 - 18.11.98)

FASCIA LIMITE 65/55 dBA (D.P.R. n° 459 - 18.11.98)

FASCIA LIMITE 70/60 dBA (D.P.R - n°142 - 30.03.04)
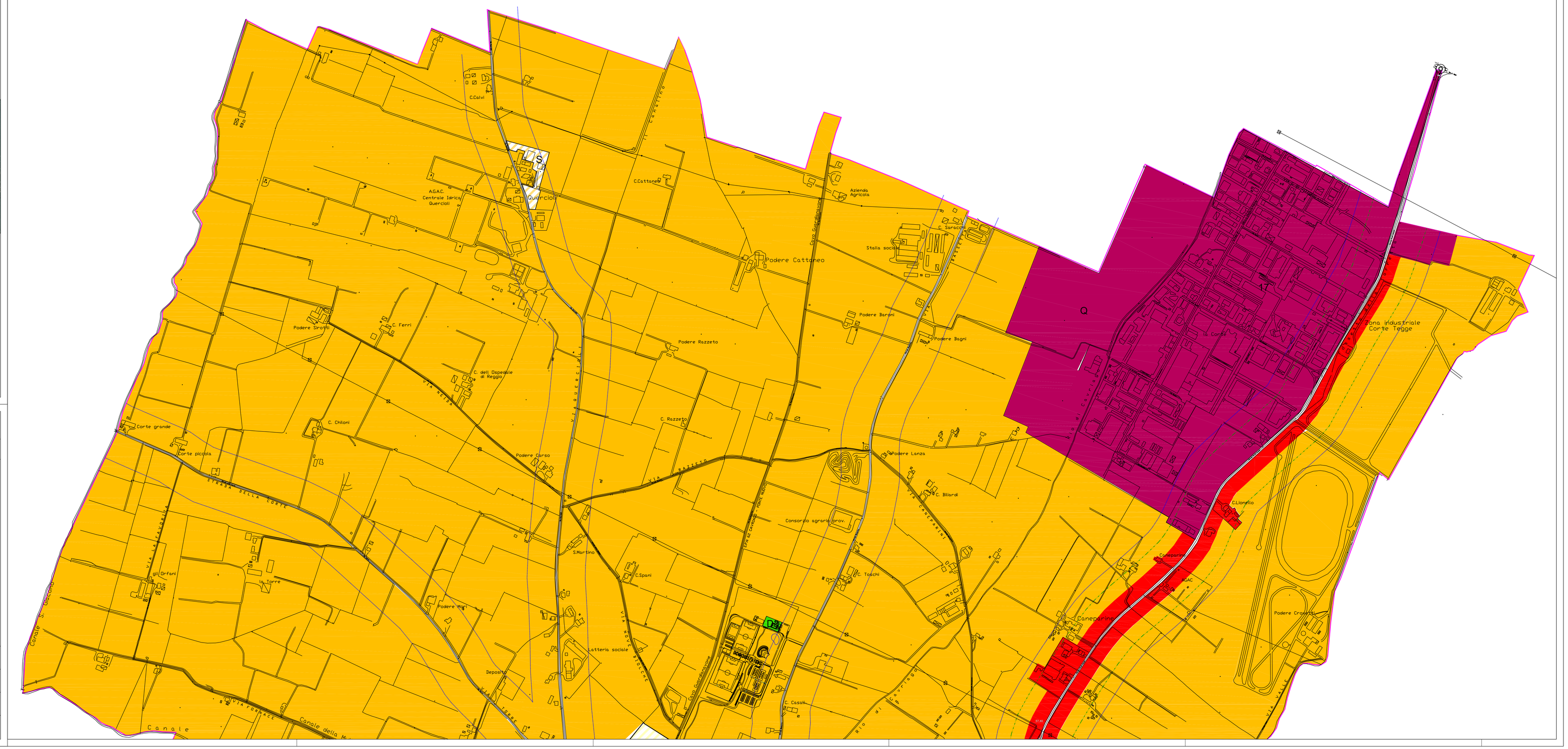
FASCIA LIMITE 65/55 dBA (D.P.R - n°142 - 30.03.04)